

**QUADRO DE ÁREAS**

ÁREA DO TERRENO	873,60 m <sup>2</sup>
ÁREA CONSTRUIDA	385,39 m <sup>2</sup>
ÁREA DE BLOCO INTERTRAVADO	62,37 m <sup>2</sup>

NOTA: PROJETO DE TRANSPOSIÇÃO DE PROJETO EXISTENTE - CENTRO DE CONVIVÊNCIA DO IDOSO EM GURIRI, OBJETO CONTRATADO ATRAVÉS DO CONTRATO 041/2013.

**QUADRO ESQUADRIAS**

J1 - JANELA DE ALUMÍNIO	1,00 x 1,30 x 1,10	01 unid
J2 - JANELA DE ALUMÍNIO	2,00 x 1,30 x 1,10	13 unid
J3 - JANELA DE ALUMÍNIO	1,00 x 1,30 x 1,10	01 unid
P1 - PORTA DE VIDRO TEMPERADO	1,80 x 2,10	02 unid
P2 - PORTA DE MADEIRA	0,70 x 2,10	02 unid
P3 - PORTA DE MADEIRA	0,80 x 2,10	10 unid
P4 - PORTA DE MADEIRA	0,90 x 2,10	02 unid
P5 - PORTA DE MADEIRA	1,00 x 2,10	03 unid
DIMENSÕES NA PLANTA BAIXA		
P-AL - PORTA DE ALUMÍNIO		
B1 - BASCULA EM ALUMÍNIO	0,70 x 0,60 x 1,80	02 unid
B2 - BASCULA EM ALUMÍNIO	2,00 x 0,70 x 1,70	04 unid

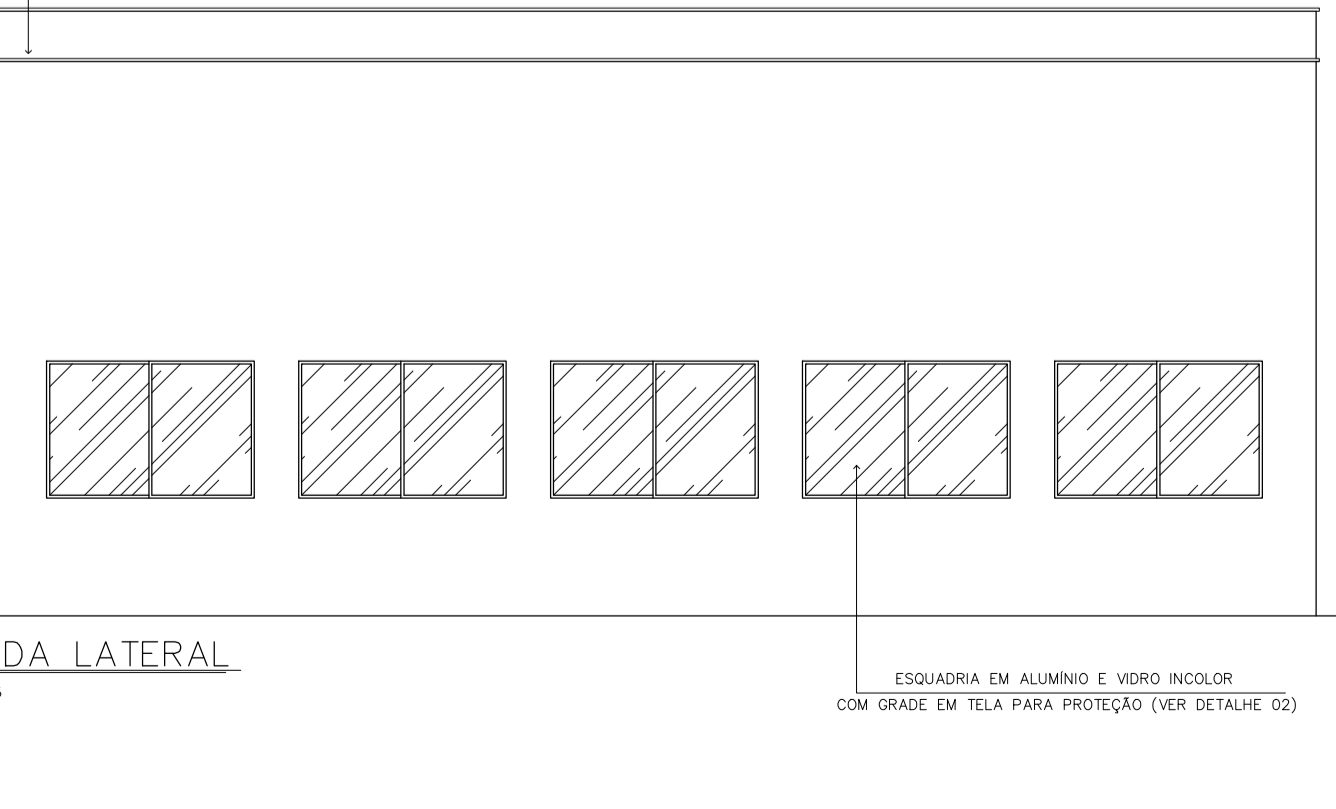
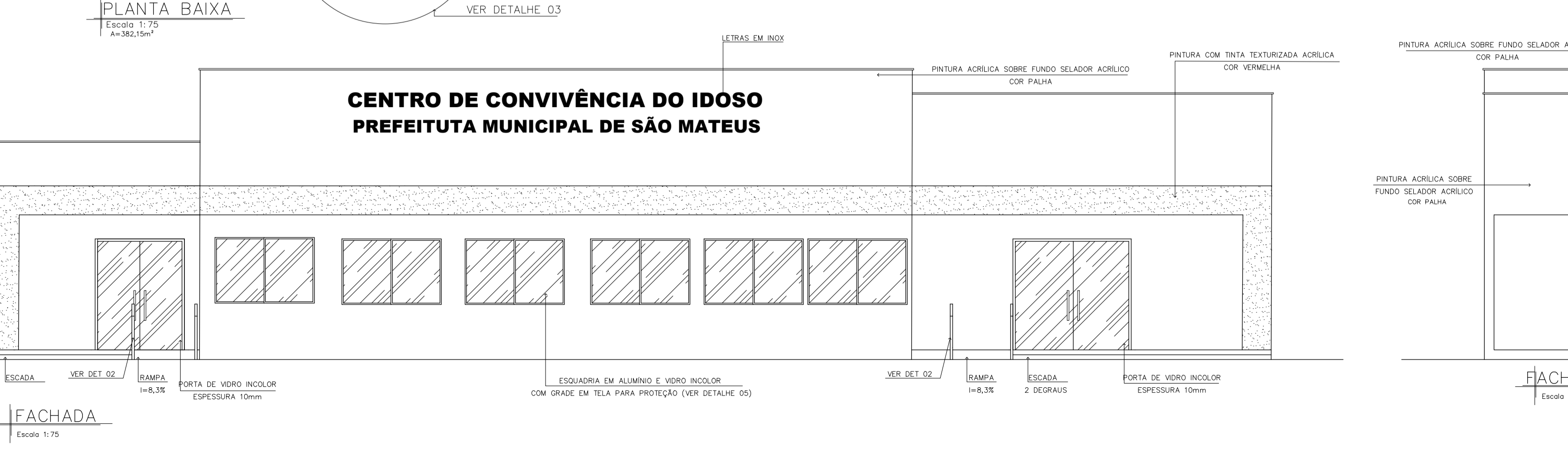

**APROVAÇÃO**

**PREFEITURA MUNICIPAL DE SÃO MATEUS**  
ADM 2017/2020  
SECRETARIA DE OBRAS INFRAESTRUTURA E TRANSPORTE

TÍTULO: PROJETO ARQUITETÔNICO E ACESSIBILIDADE  
CENTRO DE CONVIVÊNCIA DO IDOSO

LOCAL: R. Projelada, próximo à Rodovia BR381, km41  
COMUNIDADE NESTOR GOMES, KM - Município de São Mateus/ES

PROPRIETÁRIO: MUNICÍPIO DE SÃO MATEUS, ESTADO DO ESPÍRITO SANTO  
RESP. TÉCNICO ENG. CIVIL: \_\_\_\_\_  
DESIGNADO: \_\_\_\_\_

CONTEÚDO: PLANTA BAIXA; PLANTA DE COBERTURA; FACHADAS; QUADRO DE ESQUADRIAS; QUADRO DE ÁREAS.  
DATA: 02/2020  
REVISÃO: 00  
FOLHA: 01/02  
ESCALA: INDICADA