

SEGUIE AO SISTEMA DE TRATAMENTO DE ESGOTO

**PROJETO SANITÁRIO**  
ESCALA 1/50

| LEGENDA |                           |
|---------|---------------------------|
| CI      | CADA DE INSPEÇÃO          |
| OGS     | CADA DE GORDURA SIMPLES   |
| CPS     | CADA DE PASSAGEM SIFONADA |
| RS      | RALO SIFONADO             |

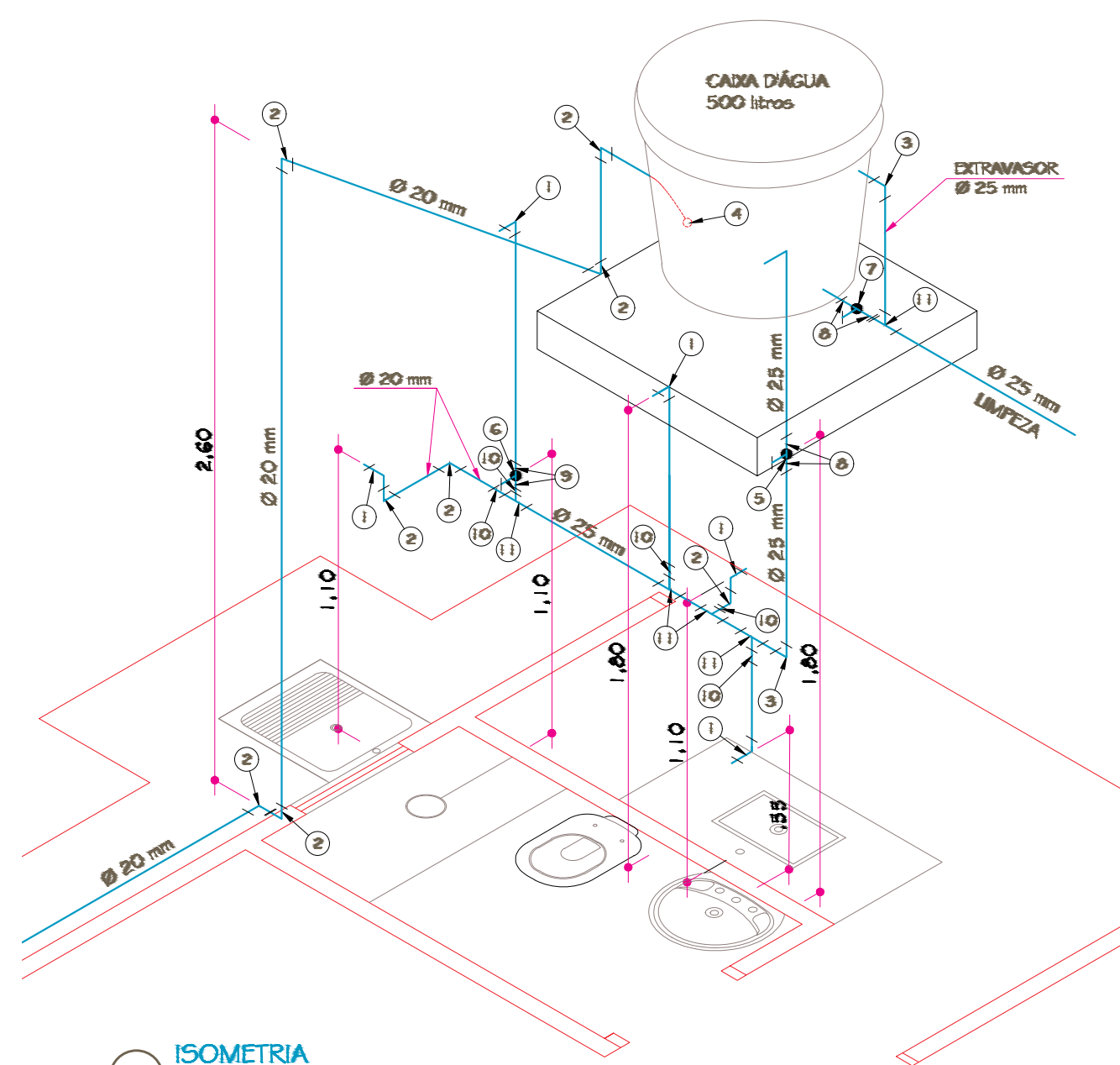

**ISOMETRIA**  
ESCALA 1/50

| LEGENDA |   |
|---------|---|
| 01      | JOELHO PVC LR 90° COM BUCHA DE LATÃO Ø 20 mm x 1/2" |
| 02      | JOELHO PVC SOLDÁVEL 90° Ø 20 mm                     |
| 03      | JOELHO PVC SOLDÁVEL 90° Ø 25 mm                     |
| 04      | TORNEIRA DE BÓIA Ø 1/2"                             |
| 05      | REGISTRO DE GAVETA Ø 3/4"                           |
| 06      | REGISTRO DE PRESSÃO Ø 1/2"                          |
| 07      | REGISTRO DE GAVETA BRUTO Ø 3/4"                     |
| 08      | ADAPTADOR SOLDÁVEL CURTO PARA REGISTRO 25 mm x 3/4" |
| 09      | ADAPTADOR SOLDÁVEL CURTO PARA REGISTRO 20 mm x 1/2" |
| 10      | BUCHA REDUÇÃO PVC SOLDÁVEL Ø 25 mm x 20 mm          |
| 11      | TÊ PVC SOLDÁVEL Ø 25 mm                             |

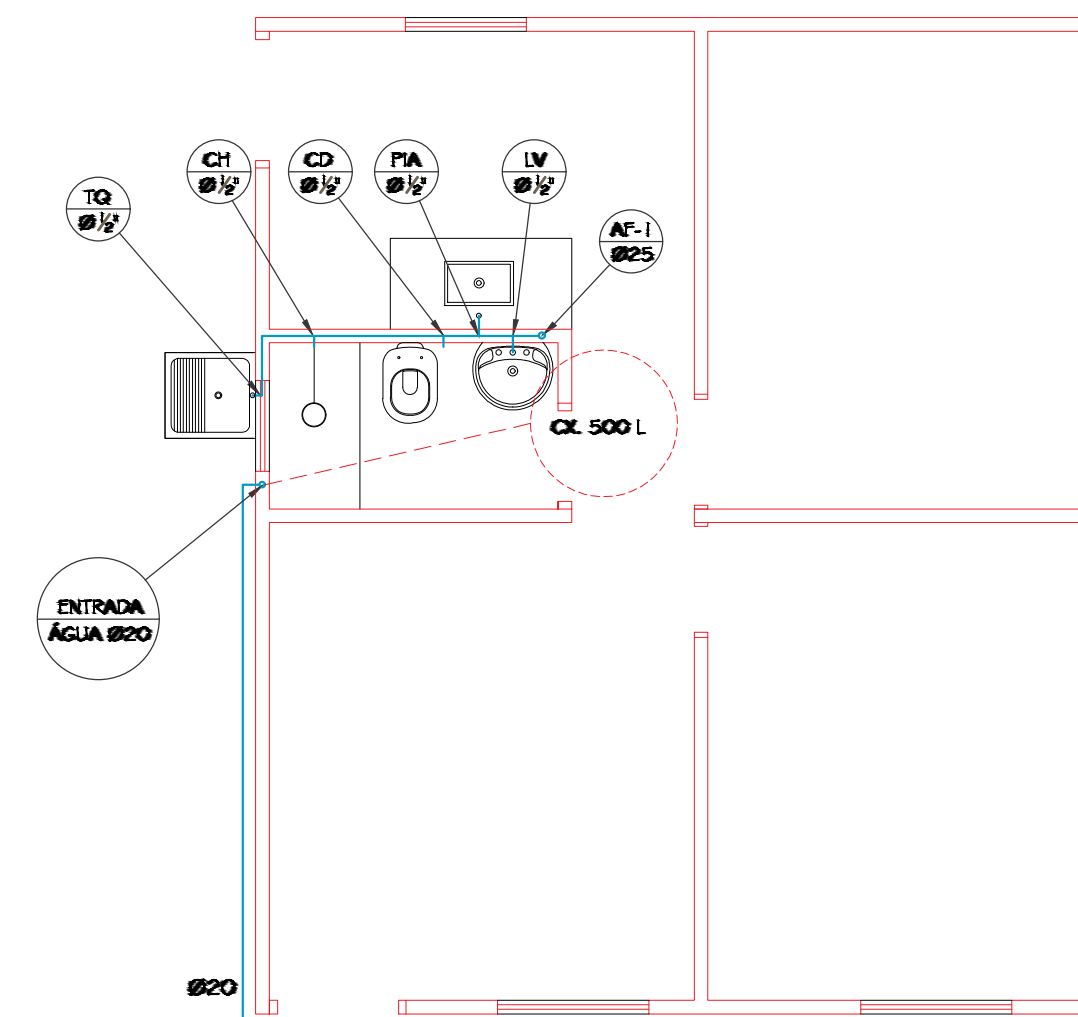

SEGUIE À ENTRADA DE ÁGUA

**PROJETO HIDRÁULICO**  
ESCALA 1/50

| LEGENDA |                  |
|---------|------------------|
| AF      | ÁGUA FRIA        |
| CD      | CADA DE DESCARGA |
| CH      | CHUVEIRO         |
| TQ      | TANQUE           |

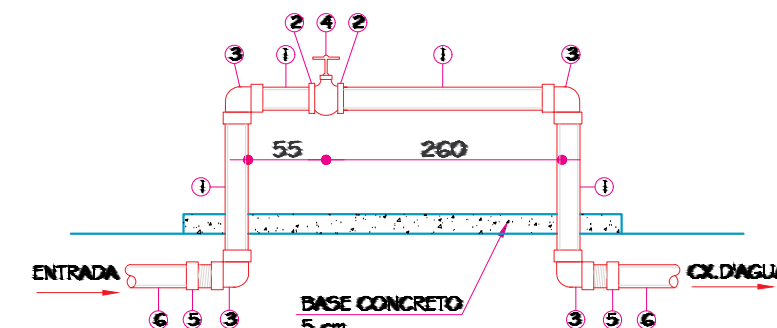

**PADRÃO**

LIGAÇÃO DE ÁGUA COM CADA ENTERRADA PARA HIDRÔMETROS DE Ø 3/4" SEM PRESSÃO

| RELAÇÃO DE MATERIAIS |  |
|----------------------|--|
| 1-                   | TUBO DE PVC SOLD. Ø25mm                          |
| 2-                   | ADAPTADOR SOLD. PARA REGISTRO Ø25x3/4"           |
| 3-                   | JOELHO 90° PVC ROSC. Ø3/4"                       |
| 4-                   | REGISTRO DE ESFERA Ø 3/4" BORDOLETA DE PVC Ø3/4" |
| 5-                   | ADAPTADOR PVC 20x3/4"                            |
| 6-                   | TUBO DE PVC SOLDÁVEL Ø 20 mm                     |

**PREFEITURA MUNICIPAL DE SÃO MATEUS**

ADM 2017/2020

SECRETARIA DE OBRAS INFRAESTRUTURA E TRANSPORTE

|               |   |                           |                                     |          |       |
|---------------|---|---------------------------|-------------------------------------|----------|-------|
| TÍTULO:       | PROJETO ARQUITETÔNICO E URBANIZAÇÃO UNIDADES HABITACIONAL                                 |                           |                                     |          |       |
| LOCAL:        | PROJETO ESTRUTURAL UNIDADE HABITACIONAL - MODELO 04 (01 UNIDADE HABITACIONAL POPULAR PNE) |                           |                                     |          |       |
| PROPRIETÁRIO: | MUNICÍPIO DE SÃO MATEUS, ESTADO DO ESPIRITO SANTO   | RESP. TÉCNICO ENG. CIVIL: | ENGENHEIRO CIVIL - CREA - (CARIMBO) |          |       |
| CONTEÚDO:     | PLANTA BAIXA E TABELAS  | DATA:                     | 07/2013                             | REVISÃO: | 00    |
| DESENHO:      | RAINARA   | FOLHA:                    | 010/1                               | ESCALA:  | 1/750 |