

FACHADA FUNDOS  
em 1:50

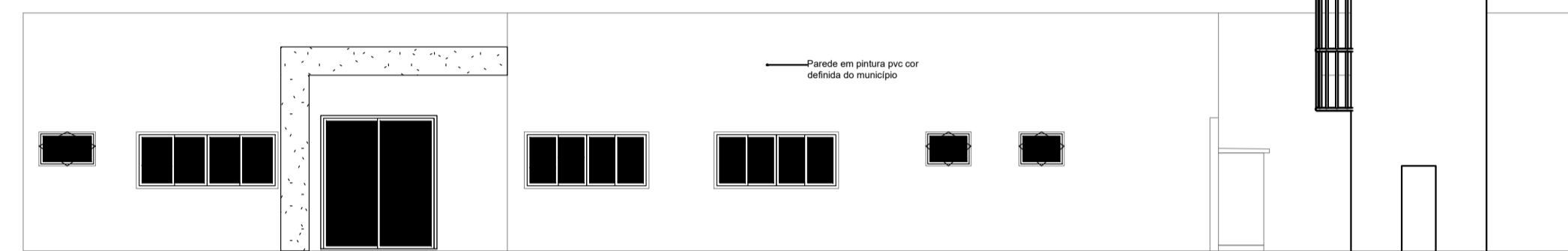

FACHADA FRONTAL  
em 1:50

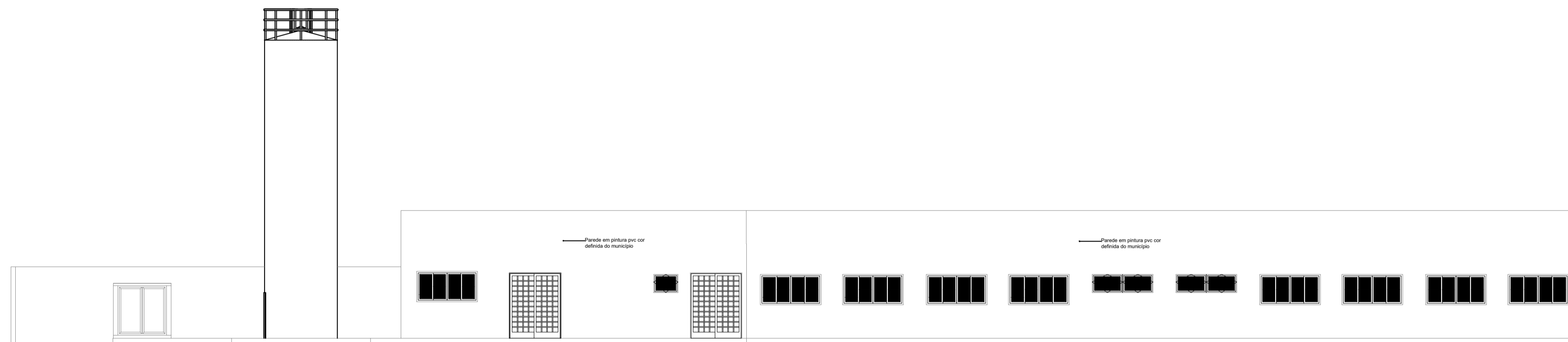

FACHADA LATERAL DIREITA  
em 1:50

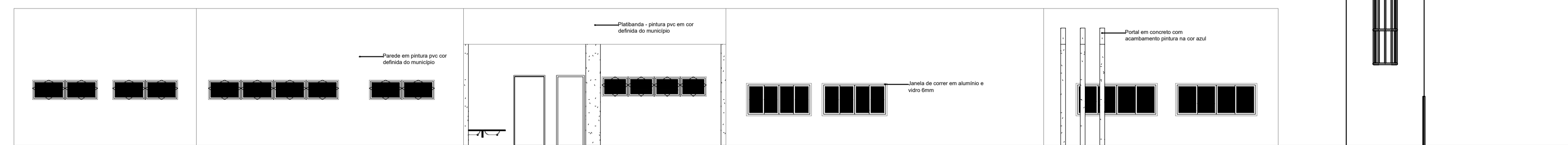

FACHADA LATERAL ESQUERDA  
em 1:50

 <b>PREFEITURA MUNICIPAL DE SÃO MATEUS</b> ADM 2021/2024 SECRETARIA MUNICIPAL DE EDUCAÇÃO		<b>TÍTULO:</b> CEIM PORTO - CENTRO EDUCACIONAL INFANTIL - RECURSO PRÓPRIO PROJETO ARQUITETÔNICO	
		<b>LOCAL:</b> Terreno Urbano, situado lugar denominado "Vapor", Margens do Rio Cricaré Vapor, Rua 07 de Setembro - São Mateus-ES	
<b>RESP. TÉCNICO ENG. CIVIL:</b> ENGENHEIRO CIVIL - CREA - 029037/D <b>GRAZIELI FERREIRA</b>	<b>RESP. TÉCNICO ARQUITETO/URBANISTA:</b> ARQUITETO(A) E URBANISTA(CAU) - (CARREIRO) <b>BRENIZE TOMAS DA FONSECA</b>	<b>DESENHO:</b> <b>BRENIZE TOMAS DA FONSECA</b>	<b>CONTEÚDO:</b> FACHADAS E PERSPECTIVA
<b>DATA:</b> 03/2022	<b>REVISÃO:</b> 0000	<b>FOLHA:</b> 04/04	<b>ESCALA:</b> INDICADA