

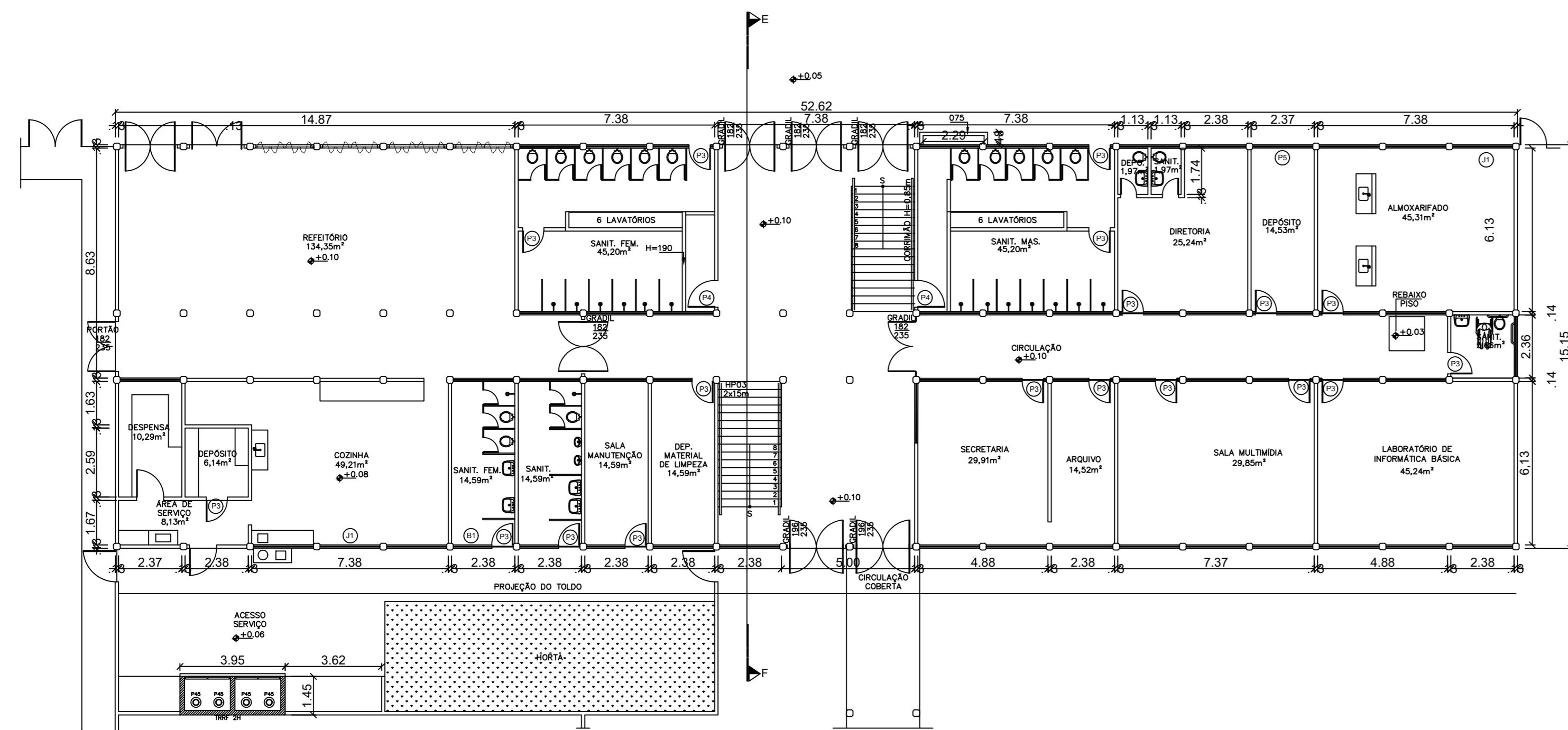

MAPA DE LOCALIZAÇÃO

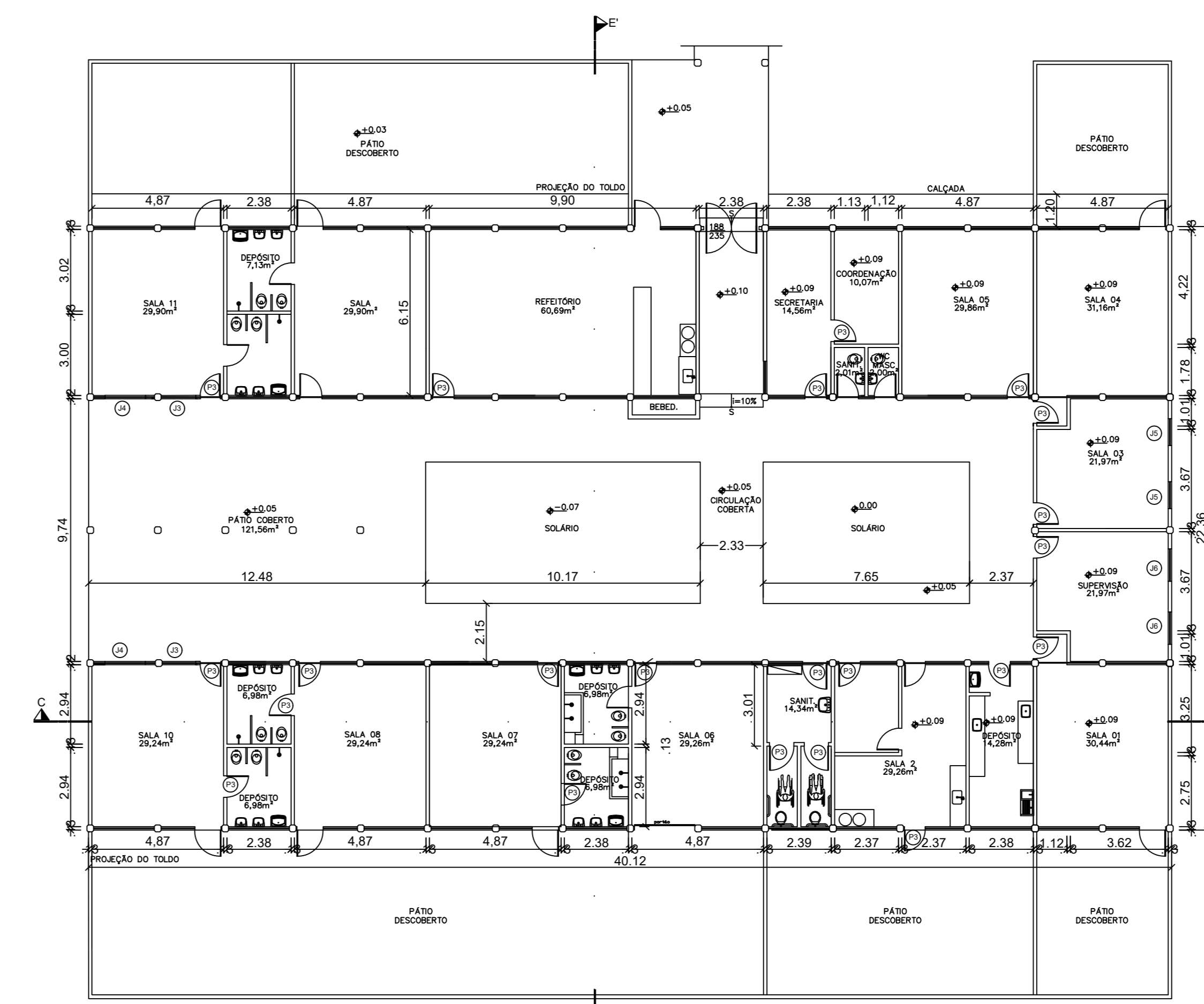

BLOCO 01
PLANTA BAIXA DO PAVIMENTO TERREO
ESQ: 1/750
ÁREA: 796,34m²



BLOCO 03
PLANTA BAIXA DO PAVIMENTO TERREO
ESQ: 1/750

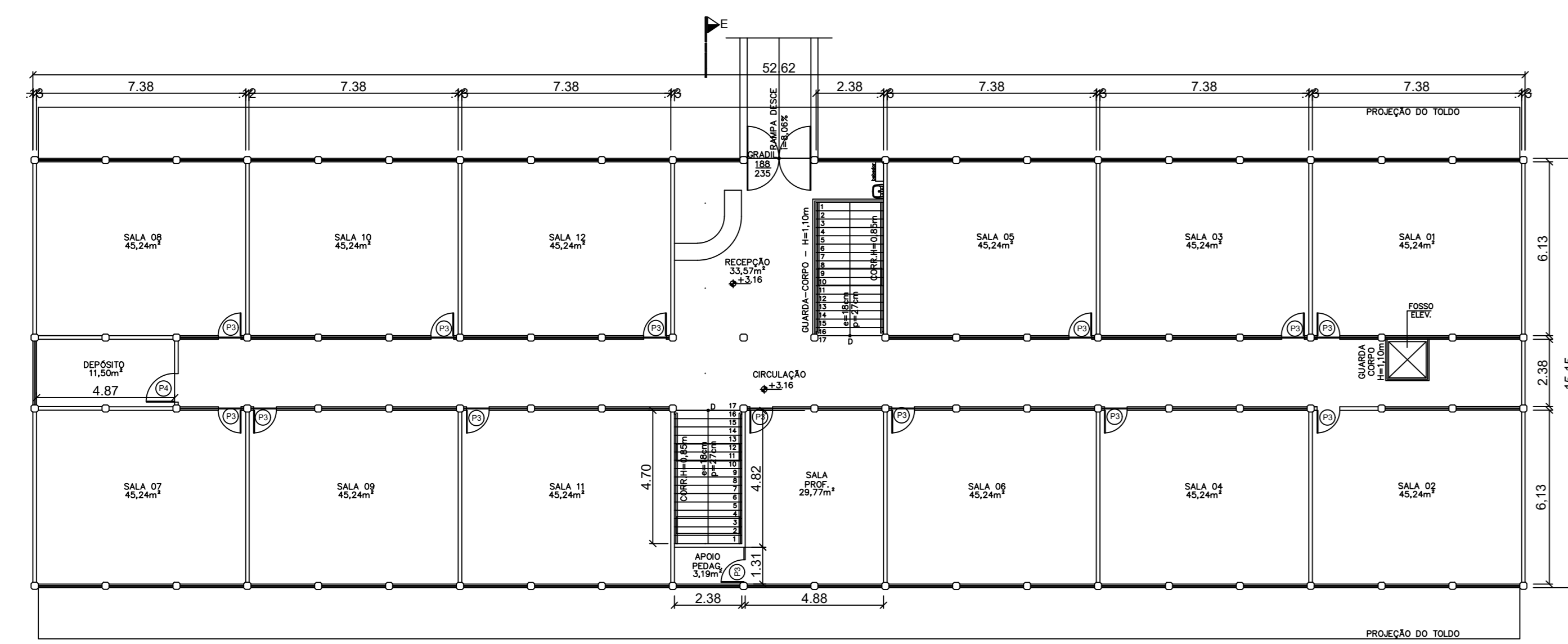

BLOCO 01
PLANTA BAIXA DO PAVIMENTO SUPERIOR
ESQ: 1/750
ÁREA: 796,34m²

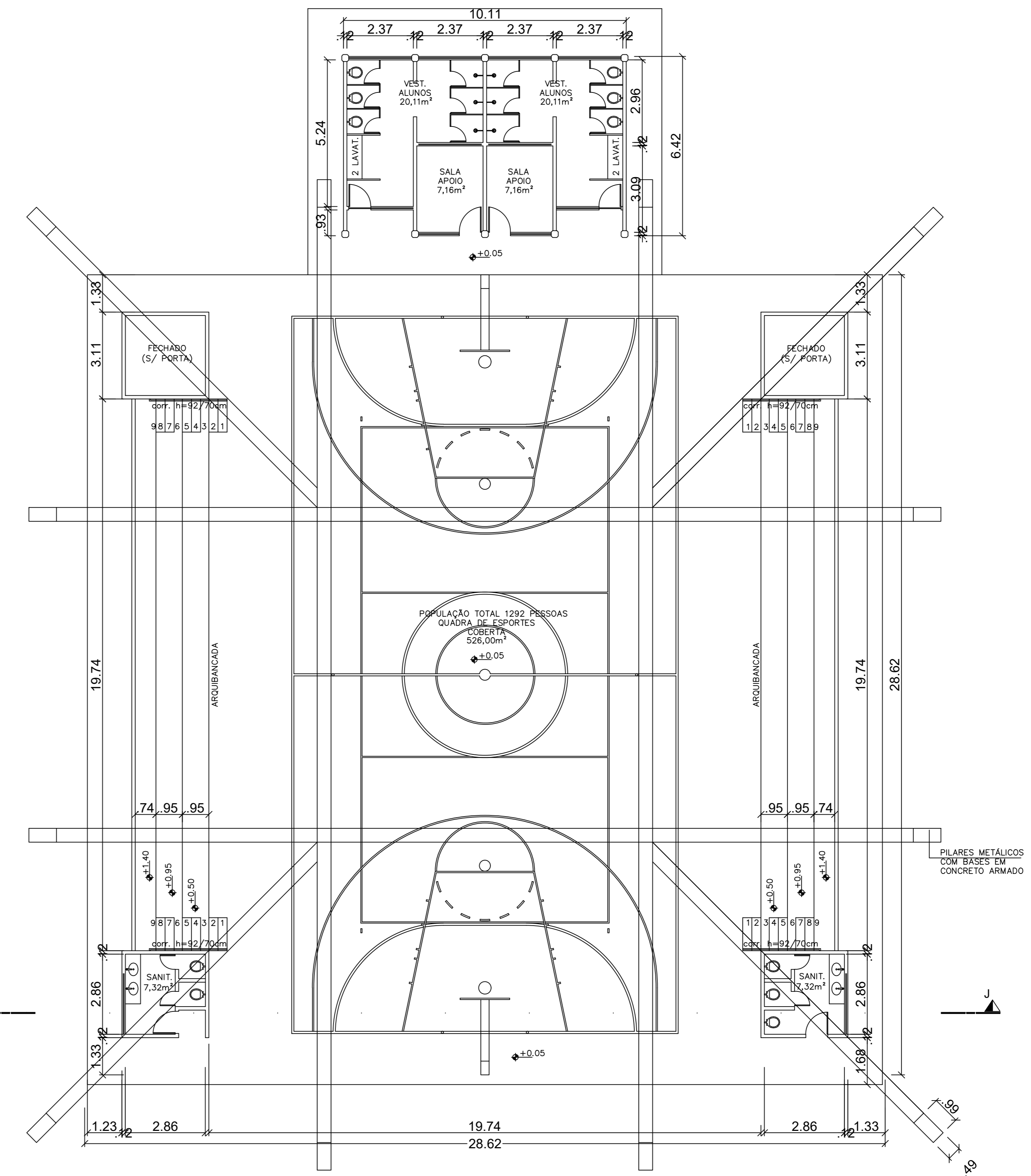

BLOCO 01
PLANTA BAIXA DO PAVIMENTO TERREO
ESQ: 1/750
ÁREA: 784,59m²

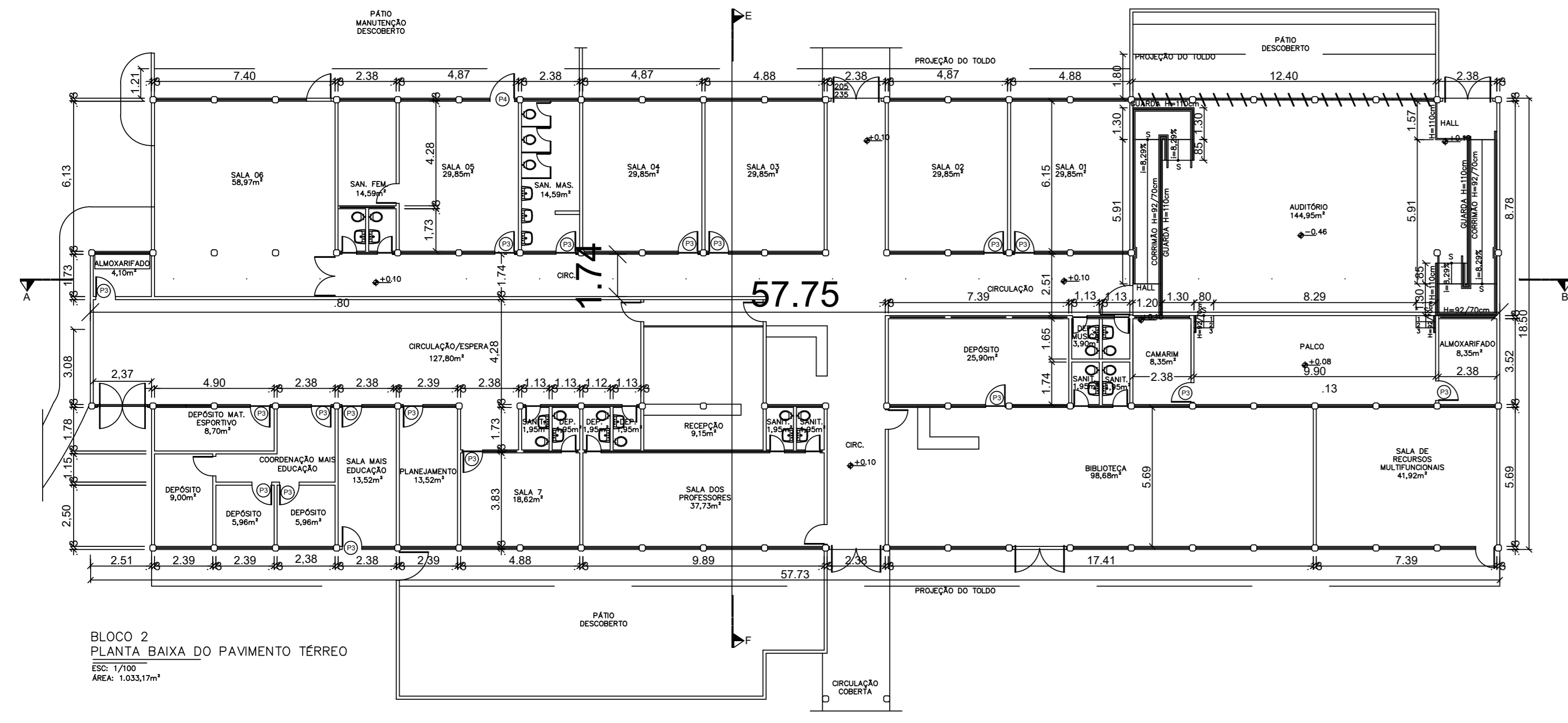

BLOCO 2
PLANTA BAIXA DO PAVIMENTO TERREO
ESQ: 1/750
ÁREA: 1.033,17m²

LEGENDA

QUADRO DE ESQUADRIAS			
JANELAS	DIMENSÕES	II PISO	ESPECIFICAÇÃO
J1	228 x 100	187	MADERA
J2	100 x 115	107	MADERA
J3	128 x 100	117	MADERA/VISIRO
J4	150 x 100	117	MADERA/VISIRO
J5	100 x 034	100	MADERA/VISIRO
J6	100 x 060	140	MADERA/VISIRO
B1	230 x 035		JUNTO AO TETO MADERA
PORTAS	DIMENSÕES		ESPECIFICAÇÃO
P1	080 x 210		EM MADERA
P2	130 x 210		OSIUM, CHATA, REDONDA
P3	080 x 210		EM MADERA
P4	100 x 210		EM MADERA
P5	130 x 210		PORTA DE ROTOR EM AÇO

PREFEITURA MUNICIPAL DE SÃO MATEUS
ADM: 2021/2024

SECRETARIA DE OBRAS INFRAESTRUTURA E TRANSPORTE

TÍTULO: PROJETO ARQUITETÔNICO DE REFORMA DA ESCOLA MUNICIPAL DE ENSINO FUNDAMENTAL DORA ARNIZAU SILVARES

LOCAL: Avenida João Batista Crespo, nº 100, Santo Antônio, CEP: 29841-750, São Mateus - ES

PROFESSOR RESPONSÁVEL TÉCNICO: GRAZIEL FERREIRA RIBEIRO
PROFESSOR RESPONSÁVEL: CLEMARE CALIXTO PEREIRA

MUNICÍPIO: MUNICÍPIO DE SÃO MATEUS, ESTADO DO ESPÍRITO SANTO
CREA: ES-020377/D

DATA: 04/2021
FOLHA: 01/10
CONTEÚDO: LEVANTAMENTO
ESCALA: 50%
LOCAL: INDICADA