

MAPA DE LOCALIZAÇÃO

REFORMA DO SHOPPING POPULAR
BAIRRO SERNAMBY

Legenda

REFORMA SHOPPING POPULAR

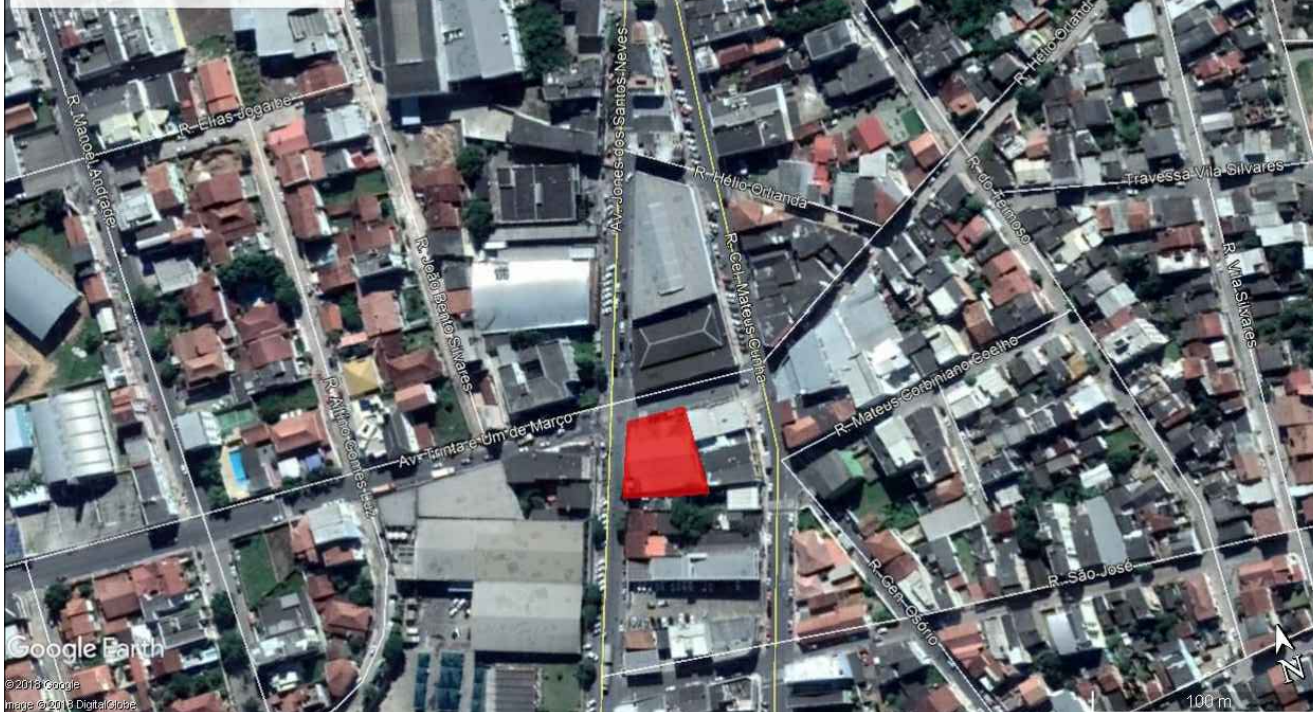

PLANTA DE LOCALIZAÇÃO

Esc.: 1/50

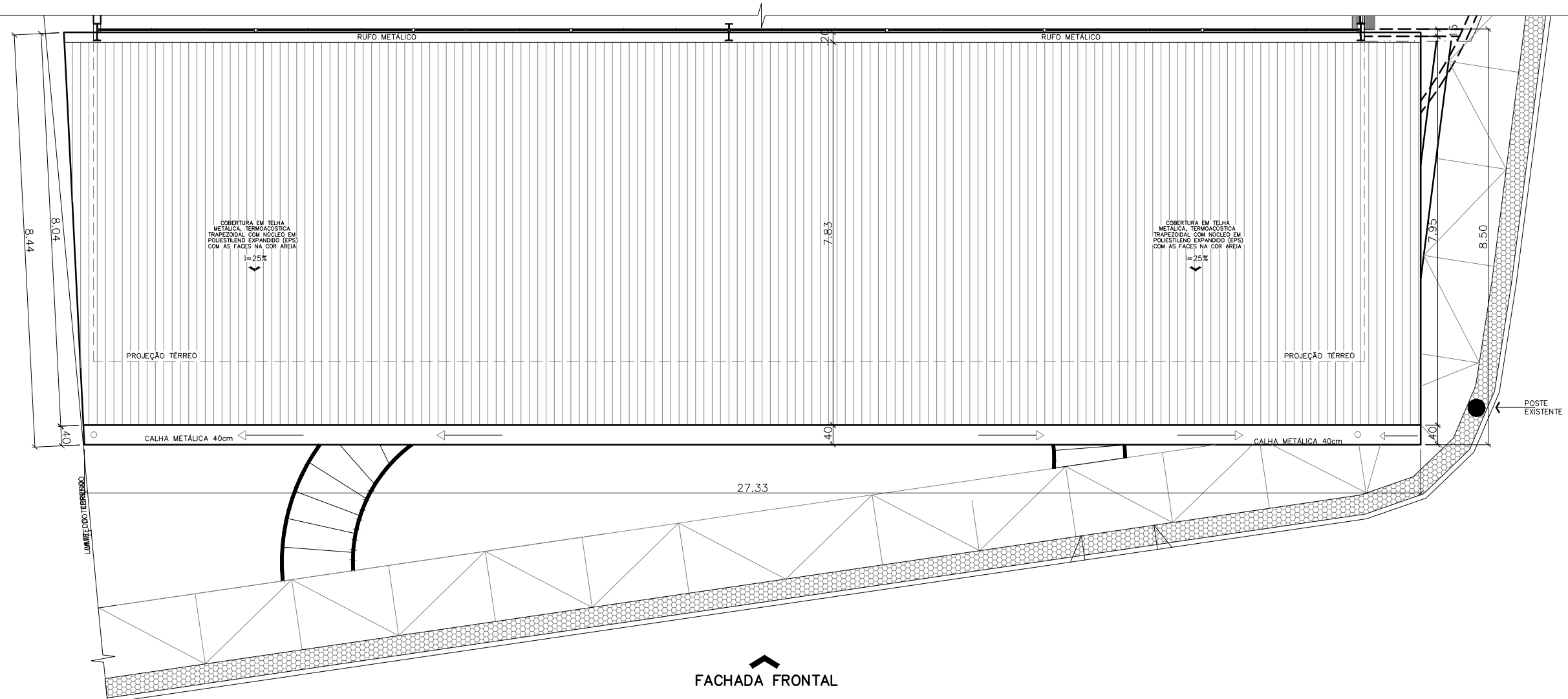

PLANTA BAIXA DA COBERTURA

Esc.: 1/100

VIGAS E PILARES EM PERFS METÁLICOS ELETRO-SOLDADOS COM REMOÇÃO DE 95% DA CARBENA E FERRELAGENS, TINTAS DE FUNDO ALGUDICA COM PIGMENTO ANTICORROSIVO E TINTA DE ACABAMENTO EPOXI-MASTIC NA CÔR BRANCO COM ESPESURA TOTAL DE 1200(MM)

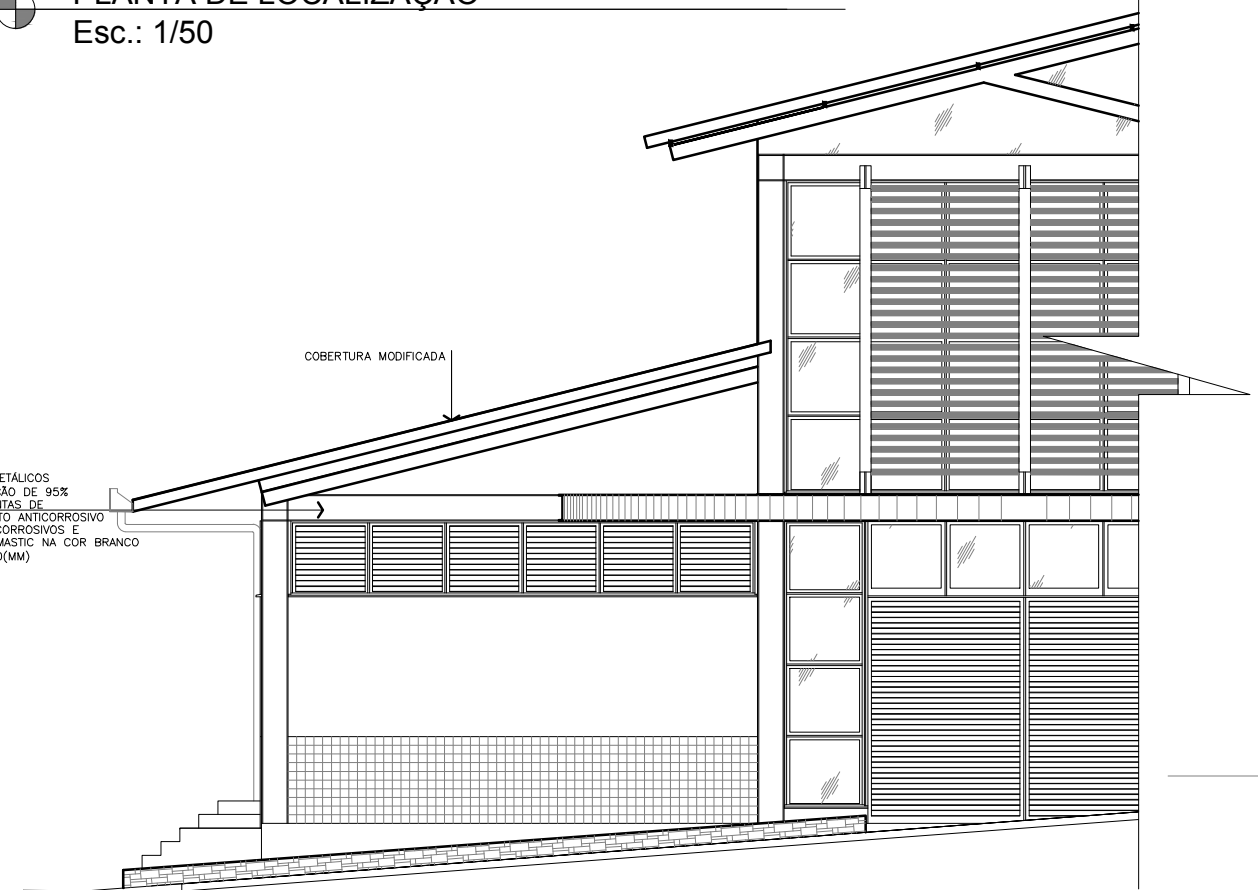

FACHADA OESTE

Esc.: 1/100

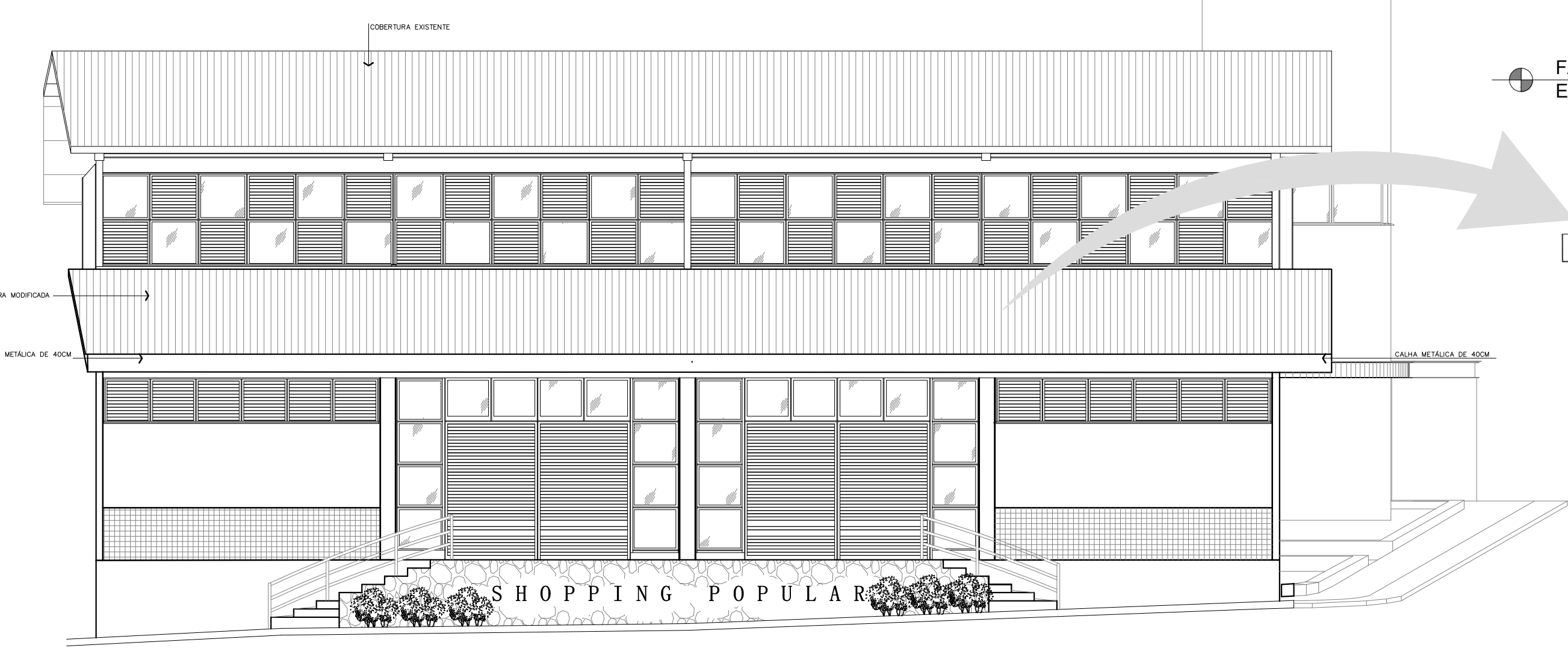

FACHADA NORTE

Esc.: 1/75

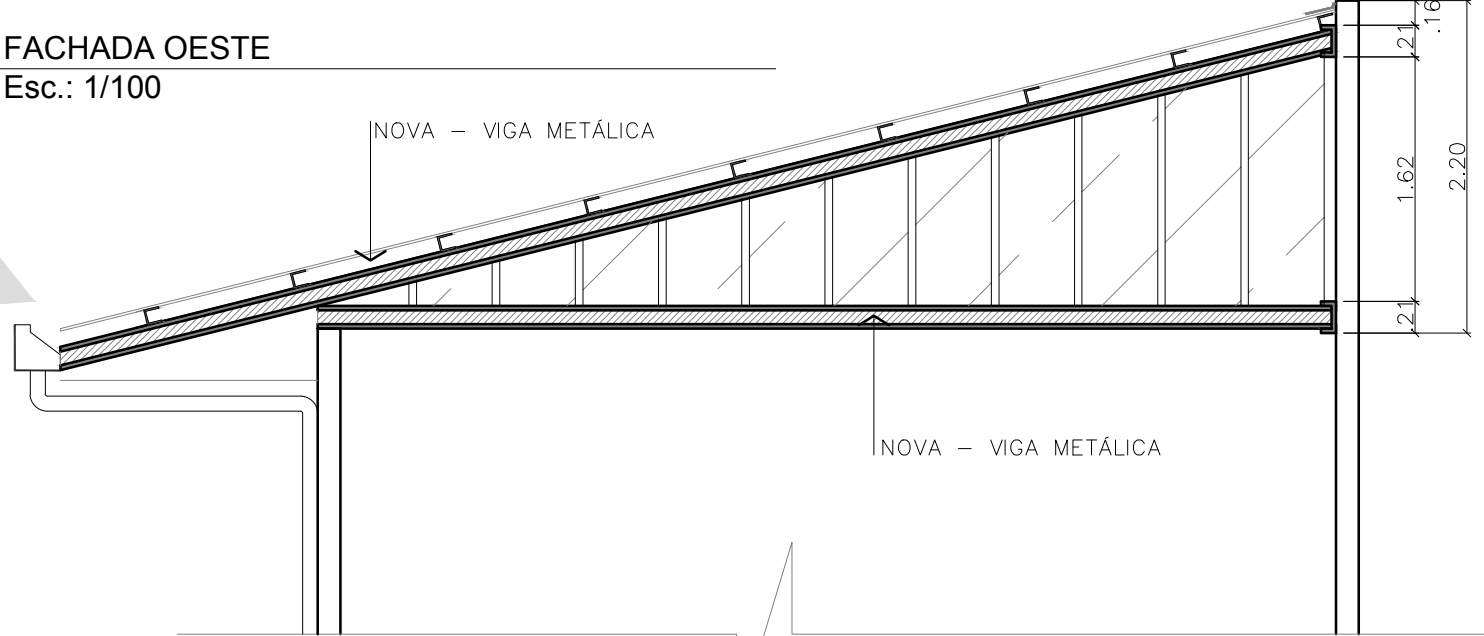

DETALHAMENTO DO TELHADO

Esc.: 1/50



PREFEITURA MUNICIPAL DE SÃO MATEUS

ADM 2017/2020

SECRETARIA DE OBRAS INFRAESTRUTURA E TRANSPORTE

TÍTULO: PROJETO ARQUITETÔNICO DE REFORMA E AMPLIAÇÃO SHOPPING POPULAR

LOCAL: Av. JONES DOS SANTOS NEVES, BAIRRO SERNAMBY, NESTE MUNICÍPIO DE SÃO MATEUS - ES.

PROPRIETÁRIO: MUNICÍPIO DE SÃO MATEUS, ESTADO DO ESPÍRITO SANTO

RESP. TÉCNICO ENG. CIVIL: ENGENHEIRO CIVIL - CREA - (CARIMBO)

DESENHO: CARLOS H., VINICIUS E CLEMARIE

CONTEÚDO: PLANTAS BAIXAS, CORTES E FACHADAS

DATA: 09/2019

REVISÃO: 00

FOLHA: 01/01

ESCALA: 1/750